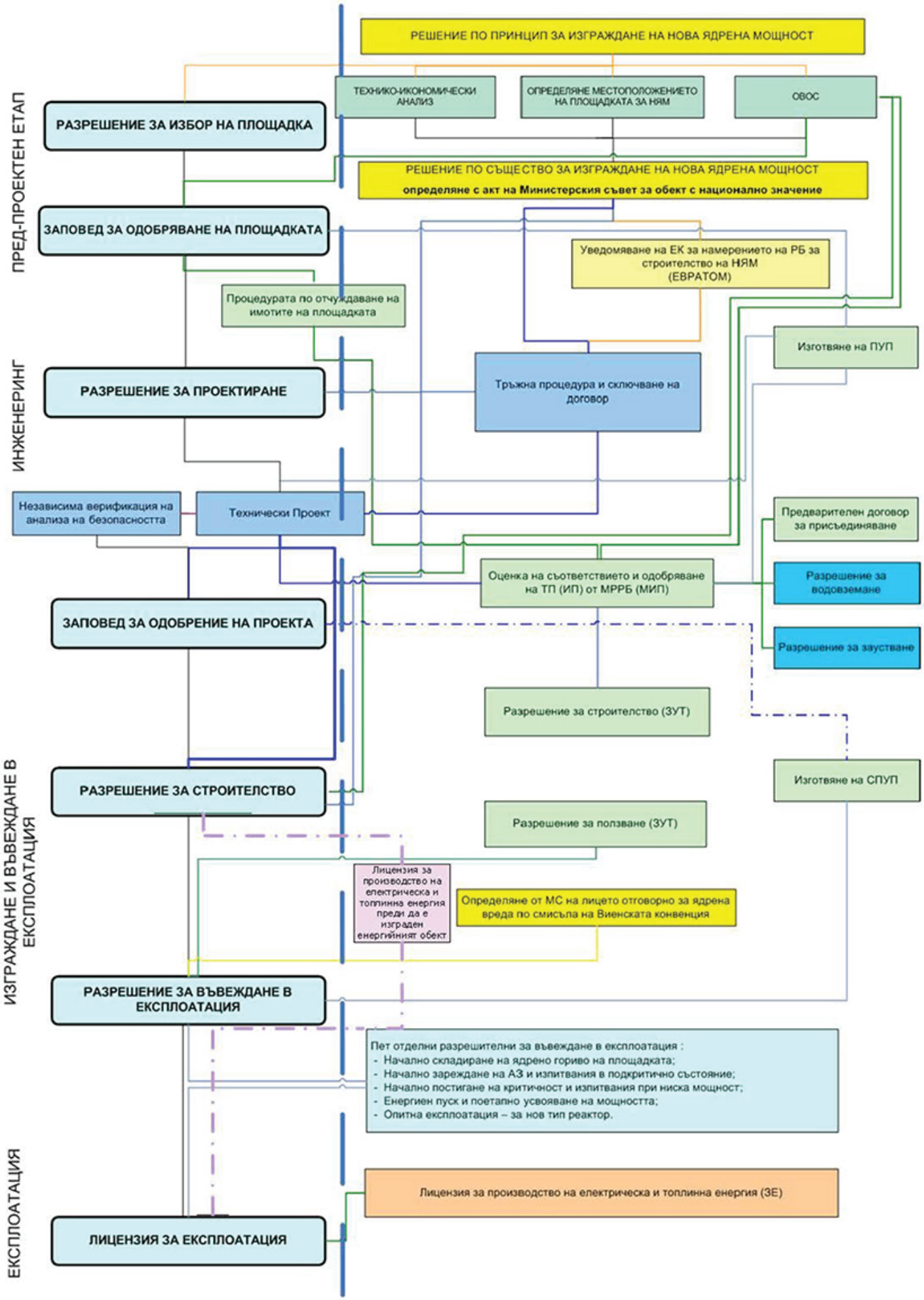

Този документ е собственост на „АЕЦ Козлодуй – Нови мощности" ЕАД.
Всяко позоваване, разгласяване и публикуване се разрешава единствено с писменото съгласие на собственика.